

打造绿色科技
Build green Technology

LOOK 陆克®



Waterborne
Coatings

水性涂料



广骏新材料科技有限公司
GORGEOUS NEW MATERIAL TECHNOLOGY CO., LTD.

地址：河北省石家庄市高邑城东工业区 兴华路308号 网址：www.zhongjiguangjun.com
EMAIL：hbgj84029959@163.com 电话：0311-89200666 邮编：051330

诚信务实 追求卓越
INTEGRITY AND PRAGMATIC PURSUIT
OF EXCELLENCE

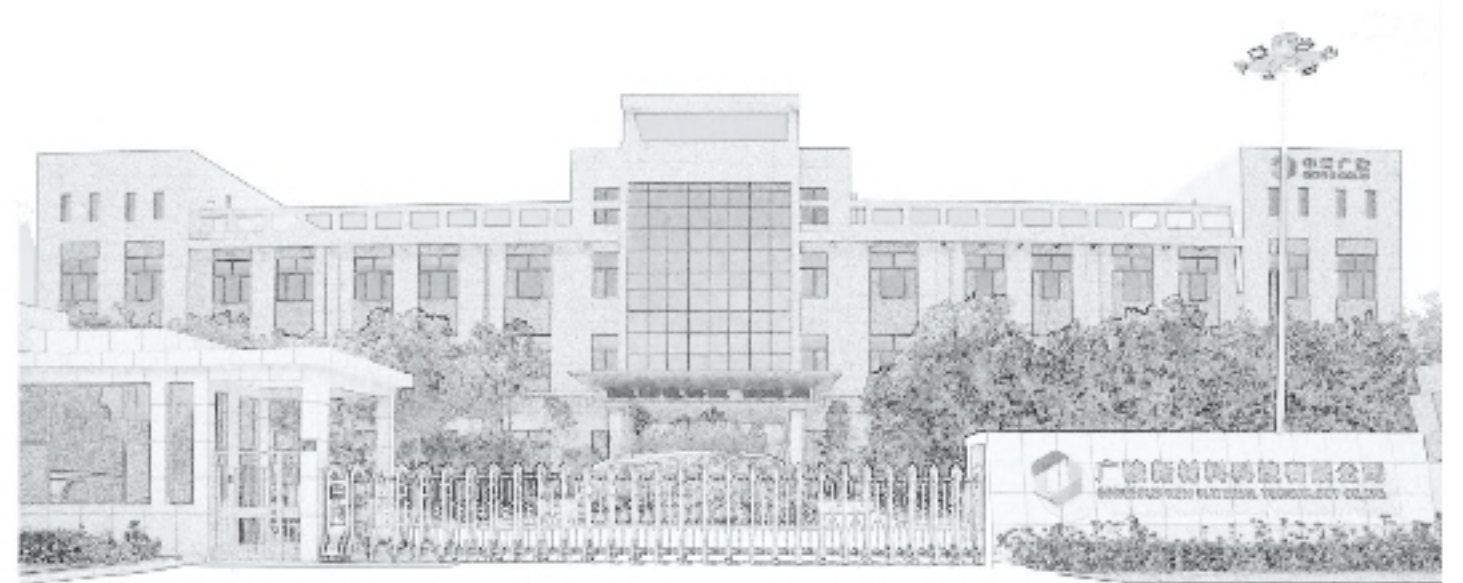

BEG A TRUE PRACTICALITY
HARD WORKING



装点城市色彩 创造建筑灵魂

Decorate the city color
Creating the
Architectural
Soul

CONTENTS

目录

企业简介

公司简介
公司风采
企业文化
资质荣誉

1-2
3-4
5-6
7-8

产品介绍

LOOK 陆克® 水性涂料概述
多彩石系列仿石涂料
魔彩石系列仿石涂料
魔彩水包砂
真彩石
真石漆
质感涂料
弹性涂料
环保内墙涂料
防水涂料

9-10
11-12
13-14
15-16
17-18
19-20
21-22
23-24
25-26
27-28

公司业绩

施工案例

29-32

感谢客户

感谢客户

33-34

诚信务实
追求卓越

*Integrity and pragmatic
pursuit of excellence*

01 | www.zhongjiguangjun.com

企业简介 | 产品介绍 | 公司业绩 | 感谢客户



GORGEOUS COMPANY PROFILE

公司简介

广骏新材料科技有限公司是一家集新型建筑材料的生产、研发、销售、技术咨询服务为一体的综合性企业，是国家政策支持的节能减排绿色产业示范单位。

公司主要经营：SD保温结构一体化产品、LOOK 陆克® 品牌系列水性涂料（真石漆、水包水、质感涂料、弹性涂料、内墙乳胶漆等水性涂料），石墨聚苯板、聚苯板、EPS装饰构件等新型节能、环保的建筑材料。

广骏是2017年第一批河北省高新技术企业，并通过ISO9001、ISO14001、ISO18001管理体系认证，是工商联优秀会员单位，获得河北省科技型中小企业、绿色建材标识、安全生产标准化三级等证书，并荣获园林式单位、省级消费者放心可信诚信重点推广单位、省级重质量守信誉树形象创品牌公众满意单位、河北省新型建材和建筑节能行业2017年度行业名牌等荣誉称号。

我公司秉承打造绿色科技的技术理念，已与华北理工大学、广东龙湖科技股份有限公司达成技术研发、产品支持等全面合作意向，结合华北理工大学与龙湖科技核心技术团队，保障产品的质量稳定性和市场竞争力。公司引进国内、国际一流自动化生产线，采用国际一线品牌原材料，产品在区内同行业处于领先地位，广骏的逐步崛起也为中国绿色建材行业的快速发展增添一份助力。

GORGEOUS 02

COMPANY STYLE

公司风采

厂区一角

A corner of the factory

展示

Show



ENTERPRISE CULTURE

企业文化



企业愿景

用色彩勾勒艺术，以实力创造辉煌

Corporate Vision

Use color to outline art, to create brilliance with strength

技术理念

打造绿色科技，创造品牌价值

Technical concept

Build green technology and create brand value

服务理念

客户的需求是我们前进的方向，
客户的意见是我们最珍贵的财富。

Service concept

Customer demand is our way forward,
The customer's opinion is our most precious wealth.



QUALIFICATION HONORS

资质荣誉

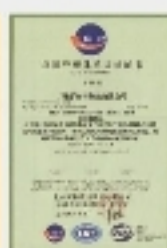

COATINGS PRODUCTS

产品介绍



Decorative Stone Series
Imitation stone
coating

LOOK

LOOK陆克水性涂料概述

自然的魅力·沉淀的心灵

LOOK 陆克® 品牌水性真石漆、水包水涂料在各方面改进工艺，使其在硬度、耐磨度、抗污性方面得到全面提升，研发灵感从大自然中汲取，再现天然石材质感。师从自然，为客户打造真实的石材效果。

装点城市色彩·创造建筑灵魂

如果说建筑是城市的躯体，那么外墙则是建筑的灵魂。

一面灵动的墙不仅是完美的自然演绎，更是灵魂深处某种智慧的表达。

LOOK 陆克® 牌天然真石漆、水包水仿石涂料专注打造石材效果，天然而逼真，外观效果优于石材，成本低于石材，精彩演绎“虽由人作，宛若天开”的艺术境地。

COATINGS PRODUCTS

Decorative Stone Series
Imitation stone
coating

饰彩石系列 仿石涂料



LOOK 陆克® 品牌饰彩石仿石涂料系列包括饰彩石平面水包水涂料、饰彩石毛面水包水涂料。超高的仿石材效果，综合仿真程度高达95%，不同的类别配套使用专用封闭底漆、专用中间漆（或骨材）、专用罩光漆。

Characteristics 特性

- 高仿真性，仿天然花岗岩效果可以假乱真；
- 经济性强，无需龙骨，异型结构容易装饰；
- 耐候性强，使用寿命达15年以上；
- 自重极轻，对墙体负载远低于干挂石材，无坠落风险；
- 施工便捷，一枪多色喷涂，施工周期短。

Characteristics 应用

适用于混凝土、抹灰基层、保温基层等
各类建筑外墙面装饰。



Characteristics 技术指标

序号	项目	技术指标
1	容器中状态	搅拌均匀后无硬块；呈均匀状态
2	施工性	施工无阻碍
3	涂层外观	正常
4	干燥时间（表干）/h	≤4
5	低温稳定性	不龟裂
6	耐碱性（48h）	无异常
7	耐水性（96h）	无异常
8	耐洗刷性/次	≥2000
9	垂直粘结力（标准状态）/mm	0.5
10	耐酸碱性（48h）	无异常
11	耐温冷热循环性（5次循环）	无异常
12	耐沾污性级	≤2
13	耐人工气候老化（1000h）	无异常

颜色：	多种标准色供选择（专用色卡）	施工方法：喷涂
光泽：	丝光	稀释比例：无需稀释效果最佳
喷涂时间：	4小时（30℃）	施工环境：温度不低于5℃，相对湿度不高于85%，大风大雾季节及高温天气避免施工
理论耗漆量：	0.3-0.8kg/m ²	注意事项：实际施工面积会因墙面的差异与理论施工面积有所差异
储存：	存放于5℃ - 35℃阴凉干燥通风处	

Characteristics 工艺流程



COATINGS PRODUCTS

Magic Color Stone Series
Imitation stone
coating

魔彩石系列 仿石涂料

更艳、更平、更亮、更滑

如果说，建筑是城市的躯体，
那么外墙则是建筑的灵魂。

IF THE BUILDING IS THE BODY OF THE CITY,
THEN THE EXTERIOR WALLS ARE THE SOUL OF THE BUILDING.



LOOK 陆克® 魔彩石系列仿石涂料是我公司在传统水包水涂料基础上引进的最新技术，魔彩石系列产品除具有传统水包水涂料的特点外，还具有仿石材效果更逼真，色彩更加丰富，涂层更耐候，更耐久，表面更光滑等特点，魔彩石将是水包水领域的一次重大改革。

魔彩石系列仿石涂料按成品表面效果可分为：镜面、毛面。按生产工艺本系列可分为魔彩石平面水包水、魔彩石毛面水包水、魔彩石水包砂。各类别施工方法不同，表面效果也不同。其中镜面效果可媲美光面真石材。

一面灵动的墙不仅是完美的自然演绎，更是灵魂深处某种智慧的表达。

A clever wall is not only a perfect natural deduction,
It is the expression of some kind of wisdom in the soul.

Characteristics 技术指标

序号	项目	技术指标
1	容器中状态	搅拌均匀后无硬块：呈均匀状态
2	施工性	施工无障碍
3	涂层外观	正常
4	干燥时间（表干）/h	≤4
5	低温稳定性	不变质
6	耐碱性（48h）	无异常
7	耐水性（96h）	无异常
8	耐洗刷性/次	≥2000
9	微菌剥离率（标准状态）/mm	0.5
10	耐酸碱性（48h）	无异常
11	耐温冷热循环性（5次循环）	无异常
12	耐沾污性级	≤2
13	耐人工气候老化（1000h）	无异常

COATINGS PRODUCTS

Water Bag
Sand

魔彩水包砂



Characteristics 特性

- 一枪成型，工序简单
- 工期短，降低人工费
- 层次感和立体感强
- 厚质涂层，抗开裂性极佳
- 逼真的仿石效果
- 优异的耐水白性
- 附着力强
- 纯水性，绿色环保
- 与保温匹配性佳

Characteristics 应用

适用于混凝土、抹灰基层、保温基层等
各类建筑物外墙面装饰。

Characteristics 技术指标

序号	项目	技术指标	
		内墙型	外墙型
1	留磨中状态	搅拌均匀后无颗粒，呈均匀状态	
2	施工性	施工无粉化	
3	干燥时间（表干）/h	≤4	
4	初期干燥抗裂性	3h无裂纹	
5	低溫稳定性（3次循环）	不变色	
6	热稳定性（15d）	无结块、霉变、霉斑及组成物的变化	
7	吸水量（7h）/g	—	≤2.0
8	耐水性	—	96h无异常
9	耐碱性（48h）	48h无异常	96h无异常
10	涂层耐刮擦性（5次循环）	无异常	—
11	耐污性/级	≤2	—
12	粘结强度	标准状态	≥0.60
		冻融循环（5次循环后）	≥0.40
13	耐人工气候老化（1000h）	—	600h涂层不开裂、不起皮、不剥落，粉化0级，变色≤1级。
14	柔韧性	直径50mm无裂纹	

颜色：多种标准色供选择（专用色卡） 施工方法：喷涂
重涂时间：4小时（30℃） 稀释比例：无需稀释效果最佳
理论耗漆量：0.7-1.5kg/m² 施工环境：温度不低于5℃，相对湿度不高于85%，大风大雨季节及高温天气避免施工
储存：存放于5℃-35℃阴凉干燥处 注意事项：实际施工面积会因墙面的差异与理论施工面积有所差异

Characteristics 工艺流程



COATINGS PRODUCTS

Crystal Stone

晶彩石



Characteristics 特性

- 彩色天然大理石及助剂，赋予每一块晶彩石生命。数十种颜色搭配，赋予每一块晶彩石不同的韵味。假如这些颜色都不是你想要的，需要的，中筑广能还可为您专属打造，只属于你的晶彩石。
- 晶彩石具有极佳的施工性，颗粒均匀，刮涂清爽，损耗为零。旋风般的施工速度，确保了晶彩石可以迅速地为每一面墙穿上新衣。
- 晶彩石耐水性超强，耐水336小时无异常(行标96小时)，使得你的建筑，在雨季雨季，依旧美丽动人。
- 晶彩石具有超强耐候性，人工老化1000小时无异常，至少是行标的2倍，确保你的楼宇，多年之后依旧崭新如初。
- 施工现场基本不再需要成品保护，也不再需要空压机、喷枪，施工成本比喷涂施工降低3-4成。

Characteristics 应用

此产品适用于混凝土、抹灰基层、保温基层等各类建筑物外墙面的高档装饰

Layer structure 图层结构

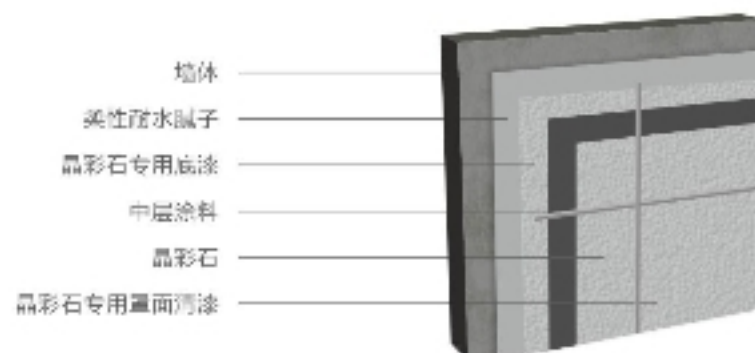

Construction Preparation 施工准备

配套产品:

序号	产品名称	型号	作用与用量
1	柔性防水腻子		找平基层
2	晶彩石专用底漆	J301	封闭墙体碱性，增加基层强度与层间附着力，理论值：0.10-0.125kg/m²
3	中层涂料	J301-1	防止发花，理论值：0.125-0.25kg/m²
4	晶彩石	J201	采用高温烧结彩砂配制而成，质感效果强，理论值：2-3kg/m²
5	晶彩石专用罩面清漆	J101	抗污，增强耐老化，理论值：0.13-0.2kg/m²

主要机具:

筒便水平器、线包、平辊(压辊)、毛辊、刮子、开刀、角磨机、粗细砂纸、钢丝网、扶子、喷枪、空压机等。

Technical preparation 技术准备

- 在基面处理之前，墙体需要一定时间的养护，一般新水泥墙面冬天的养护时间为28天，夏天的养护时间为14天。养护到基层的pH值小于10，含水率小于10%后，再进行基面处理。
- 基层检查验收：GB50210-2001 抹灰质量的允许偏差(mm)及检验方法。
- 腻子层应清理干净无灰尘、无浮浆、无油迹、无锈迹、无霉点、无盐类析出物和无青苔等杂物。
- 门窗按设计要求安装完毕，并通过验收。
- 完成雨水管卡、设备洞口、管道的安装，并将洞口四周用水泥砂浆抹平，所有的墙面需晾干。
- 采用双排架子或吊篮施工，应符合国家规范要求。
- 在施工前，对不进行施工的部位进行遮挡保护。

Characteristics 工艺流程



COATINGS PRODUCTS

Real Stone
Lacquer

真石漆



Characteristics 特性

- 纯天然彩砂，永不褪色；
- 色彩丰富，涂膜饱满，独有的天然石材装饰效果；
- 防腐抗碱，耐化学品，超强的户外耐候性；
- 自重轻，附着力强，可用于各种中高档建筑外表面的涂装

Layer structure 图层结构

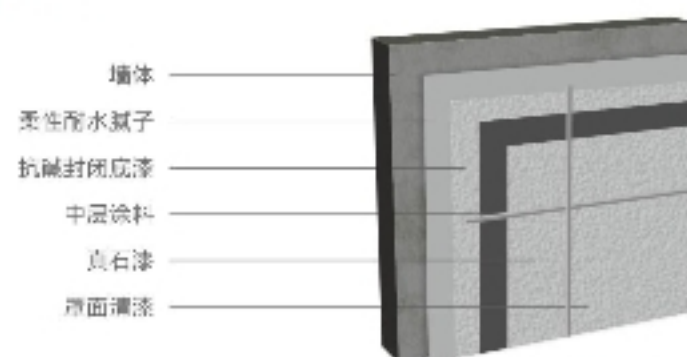

Characteristics 应用

此产品适用于混凝土、抹灰基层、保温基层
等各类建筑物内外墙面的高档装饰

Characteristics 技术指标

序号	项目		技术指标
1	容器中状态		搅拌均匀后无硬块；呈均匀状态
2	施工性		施工无障碍
3	干燥时间（表干）/h		≤4
4	低温稳定性		不变质
5	初级干燥抗裂性		无裂纹
6	粘结强度/MPa	标准状态	≥0.70
		耐水处理	≥0.50
7	耐水性（96h）		无异常
8	耐碱性（96h）		无异常
9	耐冲击性		无裂纹、脱落及明显变形
10	耐温变性/10次涂层		无异常
11	耐沾污性/5次循环		≤2级

颜色： 多种标准色供选择（专用色卡）
光泽： 亚光
重涂时间： 4小时（30℃）
理论耗漆量： 3-5kg/m²
储存： 存放于5℃-35℃阴凉干燥通风处

施工方法： 喷涂
稀释比例： 用不超过5%的清水稀释，多孔基材可适当加大比例
施工环境： 温度不低于5℃，相对湿度不高于85%，大风大雨季节及高温天气避免施工
注意事项： 实际施工面积会因墙面的差异与理论施工面积有所差异

Characteristics 工艺流程



COATINGS PRODUCTS

Textured
Coatings

质感涂料

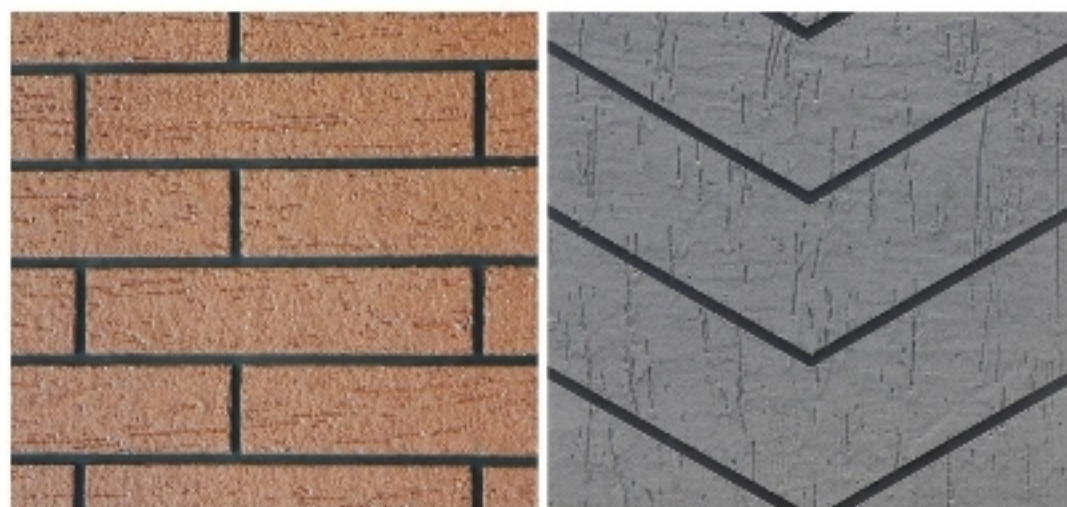

Characteristics 特性

- 无毒环保、无辐射；
- 自重轻，效果逼真；
- 表现力强，效果创新；
- 柔韧性佳，拒绝开裂；
- 使用寿命更高；
- 防水透气性好；
- 耐高温、抗寒冷；
- 附着力强，持久呵护基面。

Characteristics 应用

适用于混凝土、抹灰基层、保温基层等各类建筑物外墙面装饰。

Characteristics 工艺流程



Characteristics 技术指标

序号	项目		技术指标
1	容器中状态		搅拌均匀后无硬块；呈均匀状态
2	施工性		施工无缺陷
3	涂膜外观		正常
4	干燥时间（实干）/h		≤4
5	低温稳定性		不变质
6	初始干燥抗裂性		无裂纹
7	粘结强度/MPa	标准状态	≥0.60
		耐水处理	≥0.40
		冻融循环处理	≥0.25
8	耐水性（7d）		无异常
9	耐碱性（7d）		无异常
10	耐冲击性		无裂纹、剥落及明显变形
11	耐沾污性/%（白色或浅色）		≤20
12	断裂伸长率/%（-10℃）		≥40
13	耐候性	老化时间/h	600
		外观	无异常
		粉化/级	≤1
		变色（白色或浅色）/级	≤2
14	柔韧性	热处理（5h）	直径50mm，无裂纹
		低温处理（2h）	直径100mm，无裂纹

颜色: 多种标准色供选择(专用色卡)
光泽: 亚光
理论耗漆量: 1.8-2.5kg/m²
储存: 存放于5℃-35℃阴凉干燥通风处
施工方法: 喷涂、辊涂、滚涂
稀释比例: 无需稀释效果最佳
施工环境: 温度不低于5℃, 相对湿度不高于85%, 大风大雨季节及高温天气避免施工
注意事项: 实际施工面积会因墙面的差异与理论施工面积有所差异

COATINGS PRODUCTS

Elastic
Coatings

弹性涂料

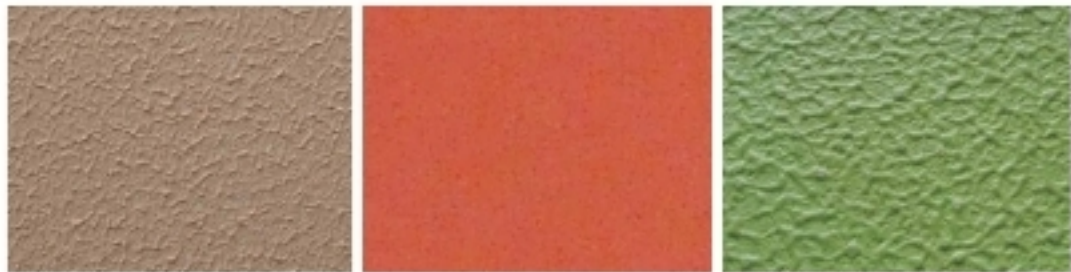

Characteristics
特性

- 涂层具有一定的弹性延伸率，有效弥补墙体细裂纹，提高墙体外观的装饰效果
- 弹性平涂漆采用紫外光自交联技术，涂层具有一定的抗污染能力，耐沾污性好
- 水性环保，无毒健康，耐候性能优越

Characteristics
应用

适用于混凝土、水泥砂浆、砖石、外墙外保温基层等各类建筑物外墙面的涂刷

Layer structure
涂层结构

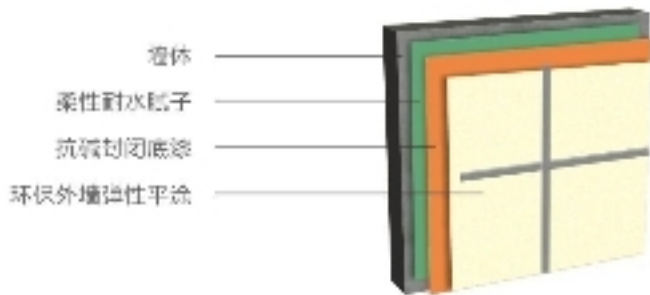

Characteristics
技术指标

序号	项目	技术指标
1	容器中状态	搅拌均匀后无硬块；呈均匀状态
2	施工性	施工无障碍
3	涂膜外观	正常
4	干燥时间（表干）/h	≤2
5	对比率（白色或浅色）	≥0.90
6	低温柔韧性	不变质
7	耐碱性（48h）	无异常
8	耐水性（96h）	无异常
9	耐人工老化性/400h（白色或浅色）	不起泡、不剥落、无裂纹；粉化≤1级；变色≤2级
10	涂层耐温变性（5次循环）	无异常
11	耐沾污性（五次）/%（白色或浅色）	≤25
12	拉伸强度/MPa（标准状态下）	≥2.0
13	断裂伸长率/%（标准状态下）	≥200
14	断裂伸长率/%（-10℃）	≥40

颜色：	多种标准色供选择（专用色卡）	施工方法：	喷涂、辊涂、刷涂
光泽：	亚光	稀释比例：	用不超过10%的清水稀释，多孔基材可稍加大比例
重涂时间：	2小时（30℃）	施工环境：	温度不低于5℃，相对湿度不高于85%，大风大雨季节及高温天气避免施工
理论耗漆量：	0.16~0.25kg/m ²	注意事项：	实际施工面积会因墙面的差异与理论施工面积有所差异
贮存：	存放于5℃ - 35℃阴凉干燥通风处		

Characteristics
工艺流程



COATINGS PRODUCTS

Environmental protection
Interior Wall coating

环保内墙涂料



Characteristics 特性

- 高附着力、高遮盖力
- 防水透气、抗泛碱、高涂布率、超低VOC
- 更有抗菌成份，成就健康之家

Characteristics 应用

适用于混凝土墙面、水泥墙面、天花板面层的涂饰。

Characteristics 技术指标

序号	项目	技术指标		
		合格品	一等品	优等品
1	容器中状态	无硬块、搅拌后呈均匀状态		
2	施工性	刷涂二遍无掉粉		
3	低温稳定性(3次循环)	不变质		
4	涂层外观	正常		
5	干燥时间(表干)/h<	2		
6	对比率(白色和浅色)>	0.90	0.93	0.95
7	耐碱性(24h)	无异常		
8	耐洗刷性/次>	350	1500	8000

Surface Treatment 表面处理

墙体表面确保平整、干净、干燥，无旧漆，无松散物，旧墙或脱落之处，建议用配套腻子打底并补平整后，再涂面层涂料。

How to use 使用方法

刷涂、辊涂、普通喷涂、无气喷涂。

Ratio 配比

漆：水=1：0.2。使用之前应充分搅拌均匀。

Characteristics 工艺流程



● 注意事项

避免5摄氏度以下施工，层间间隔两小时，每遍涂层厚度不超过0.4mm，避免于聚氨酯类油性漆同时施工。储存于阴凉、干燥、通风处，温度在10摄氏度到30摄氏度之间。

COATINGS PRODUCTS

JS Waterproof Coating

JS防水涂料



Characteristics 特性

■ 环保型材料

JS复合防水涂料是由有机涂料和无机粉料复合而成的水泥基复合防水涂料，具有无毒、无味、无污染、不挥发的特点。

■ 操作简单、工期短

由于JS复合防水涂料在施工时对基层状态（干燥、潮湿、平整度）没有特别要求；同时操作方法简单，无需复杂工具，在立面、斜面和顶面上施工不流淌，因此可用于抢工期工程。

■ 耐候性强、耐水性、耐久性优异

JS复合防水涂料的涂层坚韧高强、耐水性、耐久性优异，与基层及外层材料粘结牢固。

■ 具有防火隔热特性

JS复合防水涂料是不燃烧材料，耐高温140℃，干固过程中无有害气体产生，施工现场无需特别防火措施，因此施工和使用十分安全。

■ 施工适用范围大

JS复合防水涂料可在潮湿或干燥的砖石、砂浆、混凝土、金属、木材、硬塑料、玻璃、石膏板、沥青橡胶、SBS、APP、聚氨酯等基面上施工。对于新旧建筑物及构筑物（例：房屋、地下工程、隧道、桥梁、水池、水库等）使用。

Characteristics 应用

工业及民用建筑的屋面防水，卫生间、厨房防水、防潮工程，墙面、地下室、游泳池、储罐的防水等。

Characteristics 技术指标

序号	试验项目		技术指标		
			I型	II型	III型
1	固含量/%	≥	70	70	70
2	拉伸强度	无处理/MPa	≥	1.2	1.8
		正热处理后保持率/%	≥	80	80
		碱处理后保持率/%	≥	60	70
		浸水处理后保持率/%	≥	60	70
		紫外线处理后保持率/%	≥	80	—
3	断裂伸长率	无处理/MPa	≥	200	80
		正热处理后保持率/%	≥	150	65
		碱处理后保持率/%	≥	150	65
		浸水处理后保持率/%	≥	150	65
		紫外线处理后保持率/%	≥	150	—
4	低温柔性		-10℃无裂纹		
5	粘结强度	无处理/MPa	≥	0.5	0.7
		正热处理后保持率/%	≥	0.5	0.7
		碱处理后保持率/%	≥	0.5	0.7
		浸水处理后保持率/%	≥	0.5	0.7
6	不透水性 (0.3MPa, 30min)		不透水	不透水	不透水
7	抗渗性 (砂浆背水面) /MPa		—	0.6	0.8

Construction points 施工要点

- 1、基层要求平整、牢固、干净、无明水、无渗漏、凹凸不平及裂缝处须先找平，阴阳角应做成圆弧角；
- 2、准确配料：我公司为用户使用方便，已严格按配比要求进行包装，使用时只需将粉料边搅拌边慢慢加入对应液料中，并充分搅拌均匀，制成不含团粒的混合物。
- 3、涂覆要领：
 - ① 用滚子或刷子涂覆，根据选定的工法的次序逐层完成；
 - ② 若涂料（尤其是打底料）有沉淀应随时搅拌均匀；
 - ③ 涂覆要尽量均匀，不得局部沉积；
 - ④ 各层之间的时间间隔以前一层涂覆干固不粘手为准；
 - ⑤ 工法III中的下涂层、无纺布层和中涂层必须连续施工。

● 注意事项

不能在0℃以下或雨中施工，不要在特别潮湿又不通风的环境中施工。

PROJECT CASE 工程案例



29 www.zhongjiguangjun.com



1 项目名称：中冶德馨公馆



2 项目名称：源唐



3 项目名称：聚合远见



4 项目名称：金城华府

GORGEOUS 30



5 项目名称：玫瑰湾



6 项目名称：厚德福城



9 项目名称：万国园白金汉府



10 项目名称：天海誉天下



7 项目名称：黄峪山会所



8 项目名称：铂宫时代



11 项目名称：天海誉天下

捷颂商务楼、
鹿泉九街、
藁城育才幼儿园、
灵寿同下观光办公楼、
宁晋上城御府、
高邑大营镇人民政府、
高邑心心食品厂
...

ACKNOWLEDGEMENTS TO CUSTOMERS

鸣谢客户



合作双赢 和谐共进

WIN-WIN COOPERATION
HARMONIOUS & CO-PROSPERITY

感谢您对中翼广骏产品的关注和认可。

针对不同客户，我公司能够提供更详细的外墙设计和细部做法方案，充分将美观、墙面清洁、施工便捷等重要因素综合考虑，是您的建筑外墙更美观、经济、耐久，真正实现了效益的最大化。

保利地产 | 和者筑慈

恒大地产集团
EVEREST REAL ESTATE GROUP

中冶置业
MCC

金科地产
JINKE

SUNAC 融创
融创地产

EBG | 永昌地产
永昌地产

绿城集团
GREENTOWN

金辉地产
JIN HUI REAL ESTATE

国林控股
GUOLIN HOLDINGS

天海地产

Longfor 龙光地产
LONGFOR

隆基泰和
LONGJITAIHE

碧桂园
BRIGHT STAR

宇宸地产
YU CHEN REAL ESTATE

兆翔房产
GOOD FLY

众美地产
ZONGMEI REAL ESTATE

瑞勤地产
RK Properties

东胜集团
DONG SHENG GROUP

聚和地产
JUHUE REAL ESTATE

盛邦地产

厚德地产
BLESSNESS CITY